DG Éducation et culture

Enseñanzas Deportivas

MINISTERIO DE EDUCACIÓN, CULTURA Y DEPORTE

Consejo Superior de Deportes

MINISTRY OF EDUCATION, CULTURE AND SPORT (SPAIN)

HIGH COUNCIL FOR SPORTS

Final Colloquium

Paris, 29 June 2012

DG Éducation et culture

Enseñanzas Deportivas

MINISTERIO DE EDUCACIÓN, CULTURA Y DEPORTE

CSD Consejo Superior de Deportes

THE SPANISH HIGH COUNCIL FOR SPORTS:

- *IS AN AUTONOMOUS BODY OF THE SPANISH GOVERNMENT UNDER THE DEPENDENCE OF THE MINISTRY OF EDUCATION, CULTURE AND SPORTS*.

DG Éducation et culture

Enseñanzas Deportivas

MINISTERIO DE EDUCACIÓN, CULTURA Y DEPORTE

CSD Consejo Superior de Deportes

THE SPANISH HIGH COUNCIL FOR SPORTS:

- *HOLDS NATIONAL SPORTS COMPETENCES:*

  <u>DEVELOPING THE SPORT CERTIFICATES</u>

- *THE SPORT CERTIFICATES ARE UNDER THE SPANISH EDUCATION SYSTEM, AND THEY HAVE OFFICIAL AND ACADEMIC CHARACTER*

- *IT IS THE BODY IN CHARGE TO APPROVAL AND VALIDATION OF CERTIFICATES AND FOREIGN NON-UNIVERSITARY STUDIES*

DG Éducation et culture

Enseñanzas Deportivas

MINISTERIO DE EDUCACIÓN, CULTURA Y DEPORTE

CSD Consejo Superior de Deportes

High Education RD1027/2011

Level 4: PHd

Level 3: Master Degree

Level 2: SCs Degree

Level 1: Sport Technical

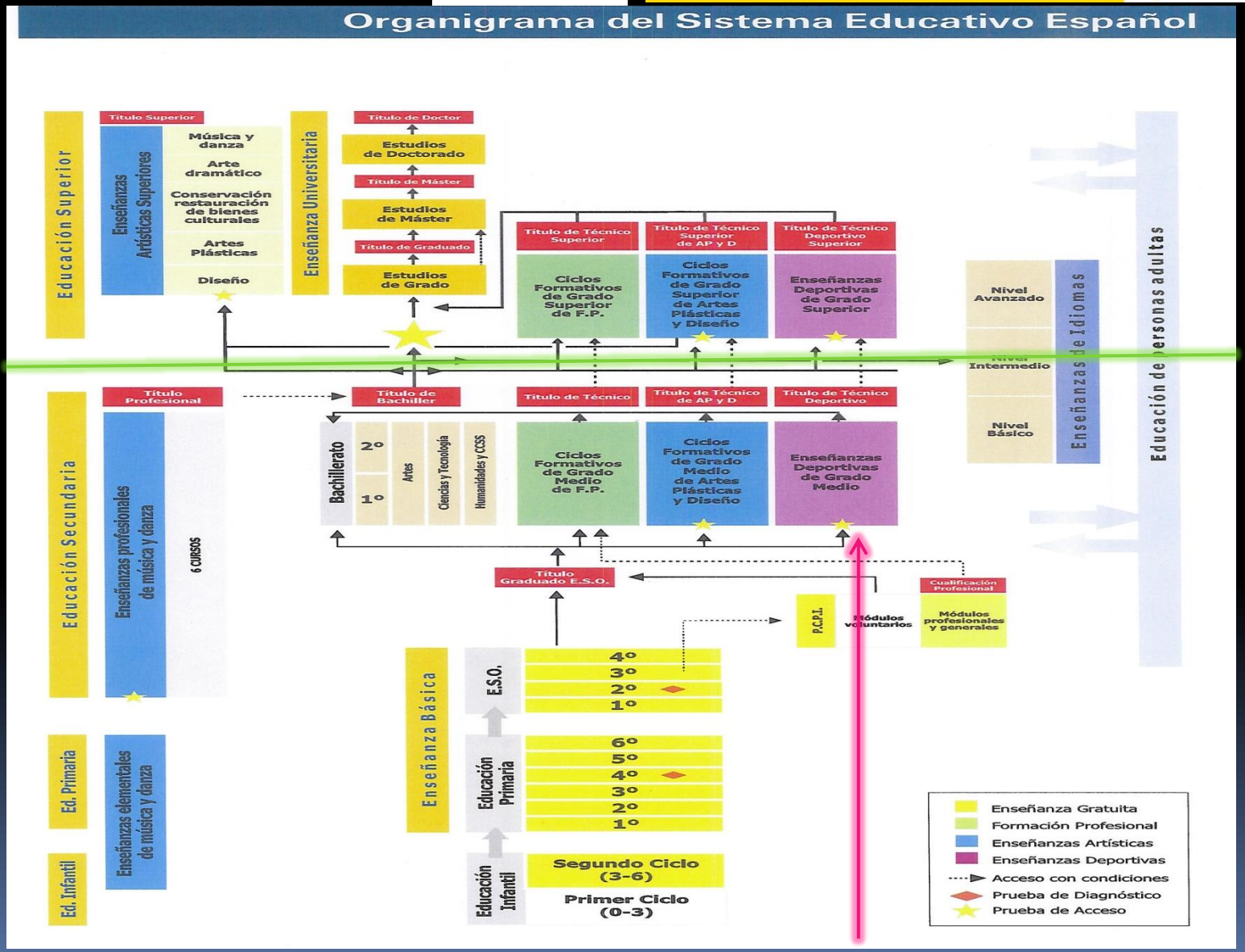

DG Éducation et culture

Enseñanzas Deportivas

MINISTERIO DE EDUCACIÓN, CULTURA Y DEPORTE

CSD Consejo Superior de Deportes

THE RECOGNITION OF FOREING NON-UNIVERSITARY CERTIFICATES IN THE SPANISH LEGISLATION

(RD 104/1988 29th January for approval and validation of certificates and foreign non- university studies) INDICATES:

- FILES RESOLUTION ACCORDING TO:
  - INTERNATIONAL AGREEMENTS AND
  - EQUIVALENCES TABLES OF CERTIFICATES
- ESTABLISH RECIPROCITY IN THE TREATMENT AND RECOGNITION BY THE STATE OF THOSE CERTIFICATES

- THE EQUIVALENCES TABLES OF THE PARTICIPATS STATES IN THIS PROJECT WILL ALLOW THE FREE CIRCULATION OF WORKERS ACCORDING TO THE EU LAW (2005/36 EC).

- FACILITATE RECIPROCAL RECOGNITION OF QUALIFICATIONS AMONG ITALY, FRANCE, PORTUGAL, POLAND AND SPAIN.

DG Éducation et culture

Enseñanzas Deportivas

MINISTERIO DE EDUCACIÓN, CULTURA Y DEPORTE

CSD Consejo Superior de Deportes

PROCEDURE:

INDIVIDUAL APLICATION AT THE OFFICIAL WEB SITE
http://www.educacion.gob.es/educacion/sistema-educativo/convalidaciones/titulos-no-universitarios/normativa.html

1. ACCREDITATION OF RECOGNIZED CERTIFICATE

2. PRESENT ACADEMIC TITLE TO ACCESS AND APPROVAL THE TITLE IN SPANISH EDUCATION:

   - HIGH AND MEDIUM TECHNICAL LEVEL

PROCEDURE:

3. CERTIFY:

- PRACTICAL MODULES OR

- PROFESSIONAL EXPERIENCE

DG Éducation et culture

Enseñanzas Deportivas

MINISTERIO DE EDUCACIÓN, CULTURA Y DEPORTE

CSD Consejo Superior de Deportes

EXAMPLE:

A FRENCH SAILING TECHNICIAN WHO CERTIFIES DEJEPS MENCION VOILE, WANTS TO WORK IN SPAIN AND NEEDS TO APPROVE HIS CERTIFICATE

¿WHAT HE HAS TO DO?

1. APPLY FOR VALIDATION AT THE OFFICIAL WEB SITE
2. PRESENT THE CERTIFICATE FROM ITS ORIGINAL COUNTRY (FRENCH MINISTRY OF SPORTS)
3. PRESENT FRENCH ACADEMIC TITLES (RECOGNITION AGREEMENTS FOR UNIVERSITARY AND NON-UNIVERSITARY TITLES
4. INCLUDE PROFESSIONAL EXPERIENCE OR PRACTICAL EDUCATION

DG Éducation et culture

Enseñanzas Deportivas

MINISTERIO DE EDUCACIÓN, CULTURA Y DEPORTE

CSD Consejo Superior de Deportes

THE MINISTRY ISSUES AN APPROVAL CERTIFICATED TO THE TECHNICAL SPORT TITLE IN SAILING

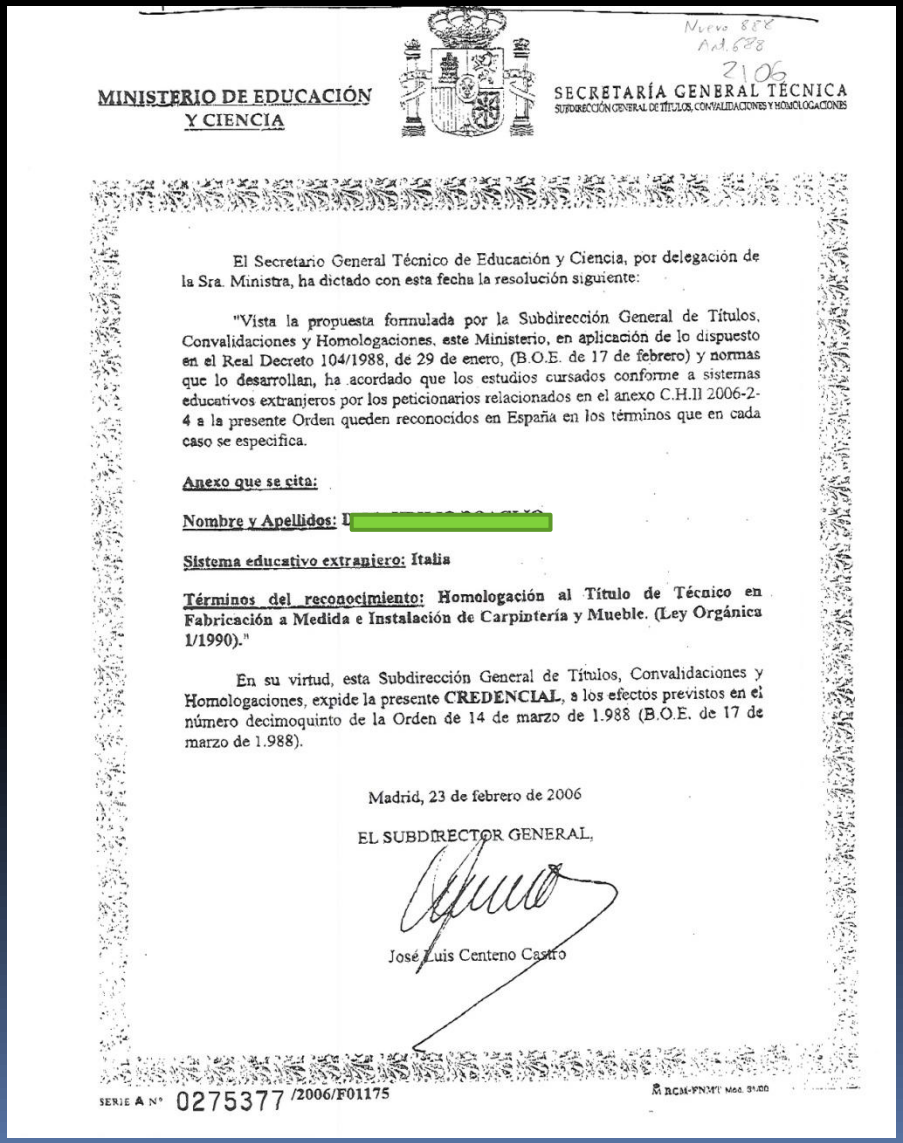

Nuevo 888
Ant. 688
2106

MINISTERIO DE EDUCACIÓN Y CIENCIA

SECRETARÍA GENERAL TÉCNICA
SUBDIRECCIÓN GENERAL DE TÍTULOS, CONVALIDACIONES Y HOMOLOGACIONES

El Secretario General Técnico de Educación y Ciencia, por delegación de la Sra. Ministra, ha dictado con esta fecha la resolución siguiente:

"Vista la propuesta formulada por la Subdirección General de Títulos, Convalidaciones y Homologaciones, este Ministerio, en aplicación de lo dispuesto en el Real Decreto 104/1988, de 29 de enero, (B.O.E. de 17 de febrero) y normas que lo desarrollan, ha acordado que los estudios cursados conforme a sistemas educativos extranjeros por los peticionarios relacionados en el anexo C.H.II 2006-2-4 a la presente Orden queden reconocidos en España en los términos que en cada caso se especifica.

Anexo que se cita:

Nombre y Apellidos: [redacted]

Sistema educativo extranjero: Italia

Términos del reconocimiento: **Homologación al Título de Técnico en Fabricación a Medida e Instalación de Carpintería y Mueble. (Ley Orgánica 1/1990).**"

En su virtud, esta Subdirección General de Títulos, Convalidaciones y Homologaciones, expide la presente **CREDENCIAL**, a los efectos previstos en el número decimoquinto de la Orden de 14 de marzo de 1.988 (B.O.E. de 17 de marzo de 1.988).

Madrid, 23 de febrero de 2006

EL SUBDIRECTOR GENERAL,

José Luis Centeno Castro

SERIE A Nº 0275377 /2006/F01175

RCM-FNMT Mod. 31.00

DG Éducation et culture

Enseñanzas Deportivas

MINISTERIO
DE EDUCACIÓN, CULTURA
Y DEPORTE

CSD Consejo Superior de Deportes

THANK YOU VERY MUCH FOR YOUR ATTENTION

