

**ORGANIGRAMME F.F.VOILE 2009-2012**

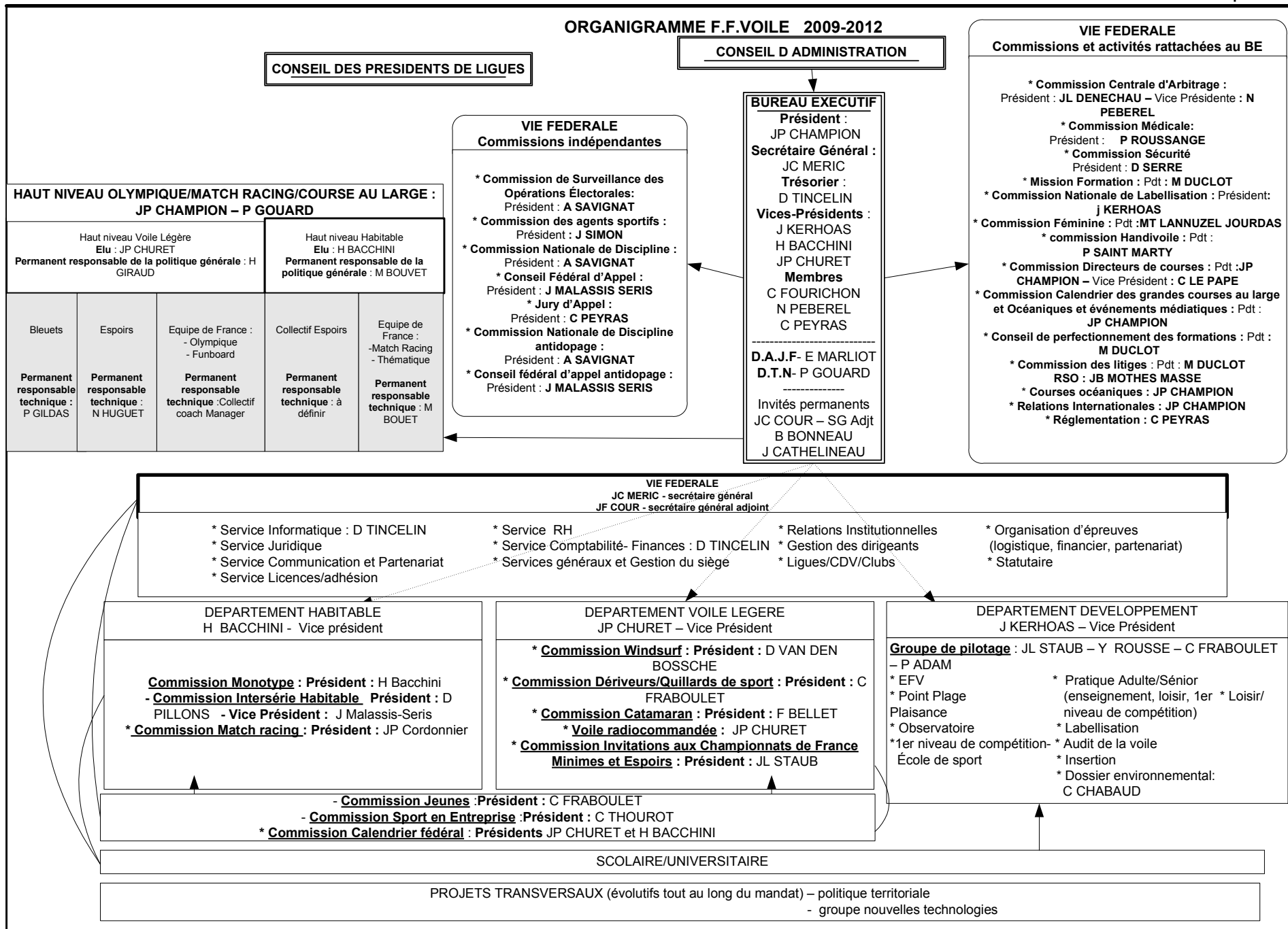

## ORGANIGRAMME F.F.VOILE 2009-2012

### CONSEIL ADMINISTRATION F.F.VOILE

- JP CHAMPION – J KERHOAS – JC MERIC -  
D TINCELIN – H BACCHINI – JP CHURET –  
C FOURICHON – N PEBEREL – C PEYRAS -  
C CHABAUD – L PEYRON – P ROUSSANGE -  
P ADAM – P MAHAUT – B MEURGEY – D  
REBUFAT – Y ROUSSE – JL STAUB – C LE  
BACQUER – MT LANNUZEL JOURDAS- O  
BOVYN – F BELLET – M DUCLOT – E SERVE –  
JC COUR – D PILLONS – C FRABOULET – JP  
CORDONNIER – JB MOTHES MASSE – M  
DAUNAR – S RAPHALEN – M CARDON – JF  
GUILLAUMIN – P FOURRIER – R GAUDINO- D  
HOREAU -

### BUREAU EXECUTIF

- \* Jean Pierre CHAMPION, Président
- \* Jean Claude MERIC, Secrétaire Général/Vie  
Fédérale
- \* Dominique TINCELIN, Trésorier
- \* Jean KERHOAS, Vice président chargé du  
Département Développement
- \* Henry BACCHINI, Vice président chargé du  
Département Habitable
- \* Jean Pierre CHURET, Vice président  
chargée du Département du Département Voile  
Légère
- \* Christine FOURICHON, membre
- \* Nathalie PEBEREL, membre
- \* Christian PEYRAS, membre
  
- \* Eric MARLIOT, Directeur Administratif, Juridique  
et Financier
- \* Philippe GOUARD, Directeur Technique  
National

Invités permanents du Bureau Exécutif:

- Jean Christophe COUR, secrétaire général  
adjoint
- Bernard BONNEAU, Cadre Technique National
- Jacques CATHELINEAU, Cadre Technique  
National

### DEPARTEMENT DEVELOPPEMENT

**Vice Président : J KERHOAS**

**Permanent responsable : S LASSEAUX**

**Groupe de pilotage :** JL STAUB, Y ROUSSE, C  
FRABOULET, P ADAM

### - DEPARTEMENT HABITABLES :

**Vice Président : H BACCHINI**

**Permanent responsable : M BOUVET**

\* **Commission Monotype :** Président : H BACCHINI

**Permanent responsable :** M BOUVET

**Composition :** parmi les présidents de classes  
monotypes habitable affiliées, 1 membre du CA,

### - Commission interséries habitables:

**Président :** D PILLONS

**Vice Président :** J Malassis-Seris

**Permanent responsable :** B BOUCHARD

**Composition :** Délégués régionaux HN + JL CONTI  
représentant ORC+ président UNCL représentant  
IRC M BOUVET,

\* **Commission Match racing :** Président : JP

CORDONNIER

**Permanent responsable :** M BOUVET

**Composition :** C AUBERT, B CHARON, D  
DERUELLE, G BOSSE, JP CORDONNIER – L  
BREGEON, M BOUET, M BOUVET, M REINE, P  
GOMEZ, T POIREY, O BOVYN (CA) –

\* **Commission Sport en entreprise :** Président : C

THOUROT

**Permanent responsable :** B PORTE

**Composition :** JL N'GUYEN – JL BERTRY – C  
FREISE – E SERVE (CA)–

\* **Commission Jeunes :** Président : C

FRABOULET

**Permanent responsable :** M BOUVET

**Composition :** F BELLET – D VAN DEN BOSSCHE  
– JP CHURET – H BACCHINI – JC COUR -  
H GIRAUD –

\* **Commission Calendrier fédéral :** Présidents : JP

CHURET et H BACCHINI -

**Permanent responsable :** M BOUVET

**Composition :** P MAHAUT – responsables  
calendrier des Commissions Techniques, H  
GIRAUD,

### - DEPARTEMENT VOILE LEGERE :

**Vice Président : JP CHURET**

**Permanent responsable : H GIRAUD**

\* **Commission Windsurf :** Président : D VAN DEN

BOSSCHE

**Permanent responsable :** D FLAMME

**Composition :** JF REGGIO – A ALBEAU -  
N PEBEREL (CA) –

\* **Commission Dériveurs/Quillards de sport :**

**Président :** C FRABOULET (CA)

**Permanent responsable :** H GIRAUD

**Composition :** P ROUANET – C BERHAUT – S  
RAPHALEN – JF GUILLAUMIN –

\* **Commission Catamaran :** Président : F BELLET (CA)

**Permanent responsable :** P NEIRAS

**Composition :** JC ROUVES –

\* **Voile radiocommandée :** Président : JP CHURET (CA)

**Permanent responsable :** H GIRAUD

**Composition :** E SERVILLA – A TOUREAU – B  
MERLOT – J LABOUE – M BRUN –

\* **Commission Sport en entreprise :** Président :

C THOUROT

**Permanent responsable :** B PORTE

**Composition :** JL N'GUYEN – JL BERTRY – C  
FREISE – E SERVE (CA)–

\* **Commission Jeunes :** Président : C FRABOULET

**Permanent responsable :** H GIRAUD

**Composition :** F BELLET – D VAN DEN BOSSCHE – JP  
CHURET – H BACCHINI – JC COUR – M  
BOUVET

\* **Commission Invitations Chpts de France Minimes et**

**Espoirs :** Président : JL STAUB

**Permanent responsable :** D FLAMME

**Composition :** S RAPHALEN – P ADAM – M CARDON –  
C LEBACQUER – P MAHAUT –

\* **Commission Calendrier fédéral :** Présidents : JP

CHURET et H BACCHINI -

**Permanent responsable :** H GIRAUD

**Composition :** P MAHAUT – responsables calendrier  
des Commissions Techniques - M BOUVET

## ORGANIGRAMME F.F.VOILE 2009-2012- suite

### COMMISSIONS

#### COMMISSIONS STATUTAIRES/REGLEMENTAIRES

**\* Commission Médicale :**

**Président :** P ROUSSANGE  
Composition : Dr O CASTAGNA, Dr Hervé ROGUEDAS – B GUILLO – Dr A GRAU – Dr JY CHAUVE - Dr Y LAMBERT – Dr L JACOLOT – Dr D FAREAU – Dr B DESTRUBE – Dr PY GUILLEMOT – Dr G GARO

**\* Commission Nationale de Discipline :**

**Président :** A SAVIGNAT  
Composition : C DAYON - JC BREILLAT - C PONTHEIU- M CARDON (CA)  
Suppléants : C THOUROT- B MEURGEY(CA) – D CLERIN, 2 membres à désigner

**\* Commission Nationale de Discipline antidopage :**

**Président :** A SAVIGNAT  
Composition : F POISSON - M CARDON (CA) - JC BREILLAT - C DAYON  
Suppléants : B VIAUD - C PONTHEIU - C THOUROT- MT LANNUZEL JOURDAS (CA), P ROCIPON

**\* Conseil fédéral d'appel :**

**Président :** J MALASSIS SERIS  
Composition : P MAHAUT (CA) - J ARMENGAUD- B YOUNBI - A MARCELAUD  
Suppléants : V MELERO, D PILLONS, D SERRE

**\* Conseil fédéral d'appel antidopage :**

**Président :** J MALASSIS SERIS  
Composition : C PLOUVIET - P MAHAUT - J ARMENGAUD - A MARCELAUD  
Suppléants : B YOUNBI - V MELERO - D PILLONS (CA) - D SERRE

**\* Commission surveillance des opérations électorales**

**Président :** A SAVIGNAT  
Composition : C THOUROT - D CLERIN - P ROCIPON - C DAYON

**\* Commission des agents sportifs (maintenue jusqu'en Novembre 2009)**

**Président :** J SIMON  
Composition : M DUCLOT - E MARLIOT - V BERGER - G LESAUSSE, - C JOYARD  
Suppléants : H BACCHINI - J CATHELINÉAU - B BONNEAU – L GELLUSSEAU - B NARDIN - M LAURENT - L SINANIAN

**\* Commission centrale d'arbitrage :**

**Président :** JL DENECHAU – Vice présidente : N PEBEREL  
**Permanent responsable :** C AULNETTE  
Composition : R GAUTIER – Y COIGNET – G VAVASSEUR - D FLAMME – C GAUMONT – T POIREY – JL GAUTHIER – B BONNEAU – JP VELAY

**\* Jury d'appel: désignation par le président de la FFVoile**

**Président :** C PEYRAS  
Composition : B BONNEAU (membre de droit) – G BOSSE – P GERODIAS – B DELBART – Y LEGLISE – A MEYRAN – JP CORDONNIER –

**\* Commission Directeurs de Courses :**

**Responsable :** JP CHAMPION - **Vice président :** C LE PAPE  
**Permanent responsable :** M BOUVET  
Composition : P GOUARD (ou son représentant) - M BOUVET – Y GRIBOVAL – B BONNEAU – H BACCHINI – C PEYRAS - J COADOU - JL NELIAS -S VERCELLETO – Y ROUSSE – JB MOTHES MASSE – JL DENECHAU – M EMIG – J MAUREL - D HUGUES – V MELERO

#### COMMISSIONS CREEES PAR LE BUREAU EXECUTIF

**\* Mission Formation de l'encadrement:**

**Responsable :** M DUCLOT -  
**Permanent responsable :** J CATHELINÉAU  
membre : C FOURICHON

**\* Commission Féminine**

**Présidente :** MT LANNUZEL JOURDAS  
**Permanent responsable :** C AULNETTE  
Composition : A COUR – C FOURICHON - N PEBEREL – C CHABAUD – A LE HELLEY – O ESCHENBRENNET – A LE FOURNIER – D FLAMME  
En appui régional : Atlantique : P BOUDGOURD - Méditerranée : L GAILLOT

**\* Commission Handivoile**

**Président :** P ST MARTY  
**Permanent responsable :** PL BLANC  
Composition : M POYMIRO – J LE MOAL- E TOURNEUX – M ALINAT – B VICTOR – M LACLAU – 1 membre du CA

**\* Commission Sport en entreprise**

**Président :** C THOUROT  
**Permanent responsable :** B PORTE  
Composition : JL N'GUYEN – JL BERTRY – C FREISE – E SERVE –

**\* Commission Sécurité :**

**Président :** D SERRE  
**Permanent responsable :** B BOUCHARD  
Composition : M BAZILE – R BERTANI – A BUJEAUD – R COMTE – C DAYON – G LEFEVRE – Y LENOTTE – JC LEROUX – F LEVET – G SALLENAVE – C PEYRAS -

**\* Commission Nationale de Labellisation :**

**Président :** J KERHOAS  
**Permanent responsable :** S LASSEAUX  
Composition : JP CHAMPION ou son représentant – H BACCHINI ou son représentant – J P CHURET ou son représentant – M DUCLOT ou son représentant – le DTN ou son représentant – le président du conseil des ligues ou son représentant

**\* Conseil de perfectionnement des formations:**

**Président :** M DUCLOT  
**Permanent responsable :** J CATHELINÉAU  
Composition : J. CATHELINÉAU, P.GOUARD, S.AGREKE, J. GELLERT, P. RODIER, J. HUBLET, T. MICHOT, E.MOREAU, T.PEYSSON, P DELHAYE, R.VEMEULEN, D.BOUCHARD, A. BOURDARIAT, PH BOURLIER, L COLLIN, L. FOURICHON, M. KERHOAS, E. COULON, X. DAMOUR, S. IMMACHE, M. LAURENT, M. NICOLAS, Un stagiaire en formation à désigner - les vice présidents invités ainsi que les 3 responsables techniques des départements

**\* Commission des litiges:**

**Président :** M DUCLOT  
**Permanent responsable :** J CATHELINÉAU  
Membres : P RODIER, P DELHAYE, J HUBLET, E MOREAU, D BOUCHARD, C FOURICHON, L COLLIN

## ORGANIGRAMME F.F.VOILE 2009-2012- suite

### COMMISSIONS

#### COMMISSIONS CREEES PAR LE BUREAU EXECUTIF - SUITE

\* Commission Calendrier des grandes courses au large et  
Océaniques et événements médiatiques :

**Président** : JP CHAMPION

**Permanent responsable** : B BONNEAU

Composition : H BACCHINI- J LEHN – D HOREAU -

C LE PAPE – L PEYRON – M BOUVET – B DAVID -

– Les organisateurs des grandes courses

## ORGANIGRAMME F.F.VOILE 2009-2012 - suite

### Autres domaines d'intervention ( sans commission)

\* **Courses Océaniques** : JP CHAMPION, H BACCHINI, JB MOTHES MASSE, L PEYRON, D HOREAU

\* **RSO** : JB MOTHES MASSE

\* **Relations Internationales** : JP CHAMPION-  
**Permanent responsable** : B BONNEAU  
B BONNEAU - H BACCHIN - J LEHN - O BOVYN

\* **Règlementation** : C PEYRAS, Y ROUSSE, D REBUFAT

### TRESORERIE/FINANCES/ CONTROLE DE GESTION

D. TINCELIN - Trésorier

E MARLIOT - Directeur Administratif, Juridique  
et Financier

C LEMOINE – Directrice Administrative,  
Financière adjointe

### Haut Niveau Olympique/Match Racing/Course au Large : JP CHAMPION/DTN

Haut Niveau voile légère : élu : JP CHURET

**Permanent responsable de la politique générale** : H GIRAUD

Bleuets : **Permanent responsable technique** : P GILDAS

Espoirs : **Permanent responsable technique** : N HUGUET

Equipe de France Olympique et Funboard : **Permanent responsable technique** : Collectif coach manager »

Haut Niveau Habitable : élu : H BACCHINI

**Permanent responsable de la politique général** : M BOUVET

Collectif Espoirs : **permanent responsable technique** : à définir

Equipe de France Match Racing et thématique : **permanent responsable technique** : M BOUET

### Projets transversaux :

- politique territoriale : JC COUR, G DEVAUX, Y ROUSSE,  
S LASSEAUX

- groupe nouvelle technologie : JC COUR, N PEBEREL, C FRABOULET, F BELLET, D VAN DEN BOSSCHE, YM DAUNAR